

Download do Hapcontas

Entre no endereço www.hapvida.com.br, e no menu, passe o mouse sobre SERVIÇOS ONLINE - PRESTADOR. Encontre a opção TISS e Clique.

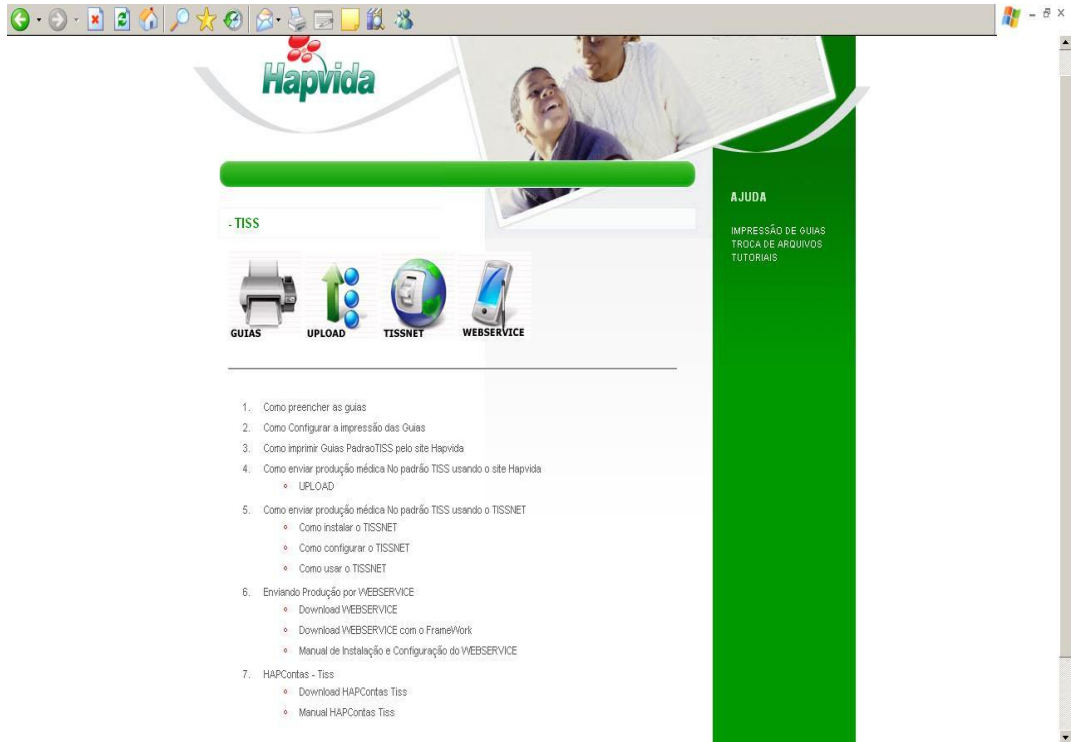

Abrirá a próxima tela, clique em **Download HAPContas – TISS** clique em salvar ou abrir.

Após ter baixado, extraia os arquivos para a raiz "C:\\" basta clicar com o botão direito em cima do arquivo e escolher a opção "Extract Here".

pdfMachine - is a pdf writer that produces quality PDF files with ease!

Get yours now!

"Thank you very much! I can use Acrobat Distiller or the Acrobat PDFWriter but I consider your product a lot easier to use and much preferable to Adobe's" A.Sarras - USA

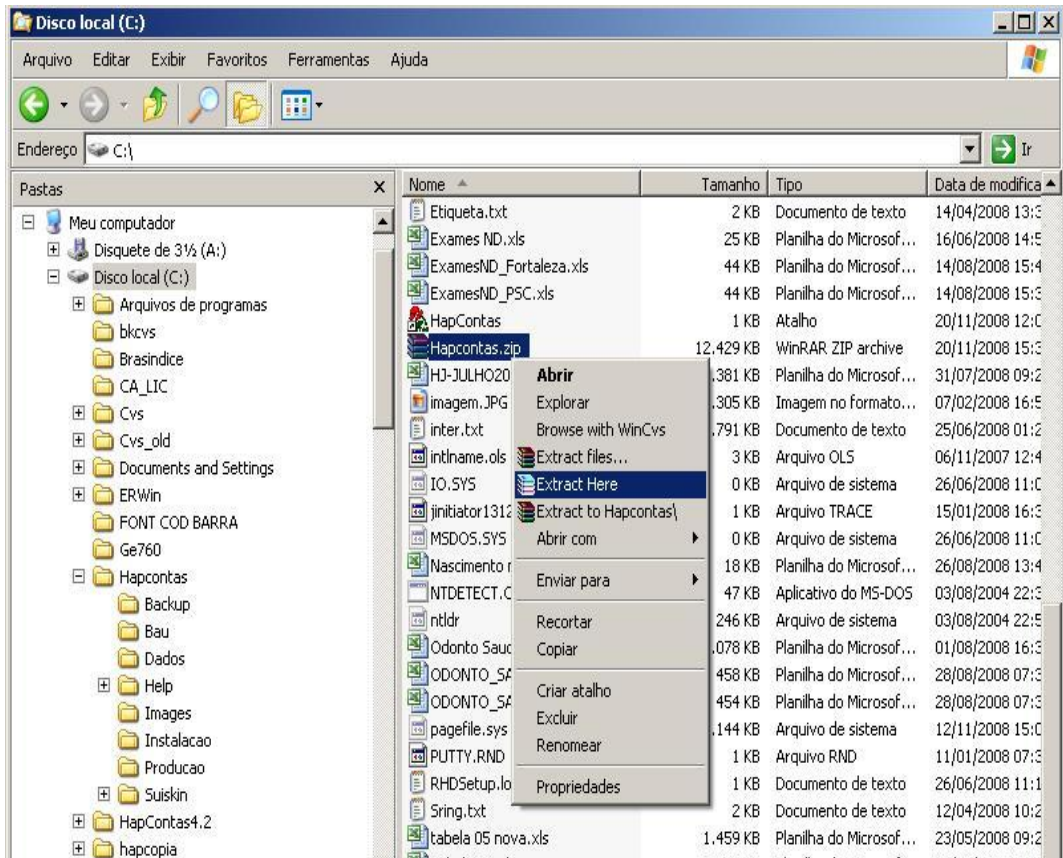

pdfMachine - is a pdf writer that produces quality PDF files with ease!

Get yours now!

"Thank you very much! I can use Acrobat Distiller or the Acrobat PDFWriter but I consider your product a lot easier to use and much preferable to Adobe's" A.Sarras - USA

Principais Telas do HapContas 4.2(TISS)

Esse manual apresenta as principais telas da nova versão do sistema Hapcontas (4.2) que trás a exportação dos dados para o formato XML.

Tela de Login

Login do Sistema HapContas 4.2

HAPCONTAS

Bem-vindo ao HapContas
Sistema de Controle de Contas Médicas

- Logando no Sistema - 30/05/2008 -

Prestador: BRUNO - CPF: 770.380.103-87

Senha: xxx

OK Sair

Escolha o prestador : “Novo Prestador”.
A senha é “hap”.

Tela de Cadastro de Prestadores

HapContas 4.2 - Sistema de Geracao de Contas Médicas Hapvida

Cadastro Movimentações Exportar Guias Relatórios Ferramentas Ajuda

Prestador Médico CBHPM AMB T

Nome Prestador: BRUNO
CNPJ / CPF: 770.380.103-87

Dados do Prestador

Tipo de Prestador
 LFP CNPJ

CPF/ CNPJ: 770.380.103-87

Razão Social: BRUNO

T. Logradouro: 1ª RUA

Endereço: ZUILA GADELHA

Número: 173

Complemento: TESTE

Código IBGE: 0000012

CEP: 60310040

Cidade: FORTALEZA

Estado: CE

Código CNES: 1702310

Valores

Tabela AMB
 AMB 90 AMB 92

CH consulta: 0,21 Valor UCO: 11,5

CH procedimento: 0,22 Desc. procedimento: 20

Filme: 0,23 Desconto Honorário: 20

Informações Adicionais

Período de cobrança: 01/01/2008 a 31/01/2008

Remove Prestador Mudança de Senha

OK Cancelar

09:12

Iniciar Caixa de entrada - O... winvcs - [C:\Cvs]hu... Menu Iniciar Meus documentos HapContas 4.2 - Sl... 09:12

Nessa tela são definidos todos os atributos do prestador (fisico ou jurídico) no qual esta instalado o sistema.

pdfMachine - is a pdf writer that produces quality PDF files with ease!

Get yours now!

"Thank you very much! I can use Acrobat Distiller or the Acrobat PDFWriter but I consider your product a lot easier to use and much preferable to Adobe's" A.Sarras - USA

Tela de Cadastro de Médicos

HapContas 4.2 - Sistema de Geração de Contas Médicas Hapvida

Cadastro Movimentações Exportar Guias Relatórios Ferramentas Ajuda

Prestador Médico CBHPM AMB Taxas Mat./Med. Planilha Guia Rel.Planilha Rel.Guia Resumo Gerar Recuperar

Nome Prestador: **BRUNO**
CNPJ / CPF: **770.380.103-87**

Cadastro de Médicos

Modo Ficha Modo Tabela

CPF:

Nome:

Especialidade:

No. CRM:

UF CRM:

CAD:23/12/1996 ALT:23/12/1996 Todos os registros exibidos.

Nessa tela são cadastrados os dados do(s) médico(s) nesse prestador.

Guia de Consultas

Dados Iniciais

HapContas 4.2 - Sistema de Geração de Contas Médicas Hapvida

Cadastro Movimentações Exportar Guias Relatórios Ferramentas Ajuda

Prestador Médico CBHPM AMB Taxas Mat./Med. Planilha Guia Rel.Planilha Rel.Guia Resumo Gerar Recuperar

Nome Prestador: **BRUNO**
CNPJ / CPF: **770.380.103-87**

Guia de Consulta

Modo Ficha Modo Tabela

Dados Iniciais Dados do Beneficiário Dados do Contratado Hipótese Diagnosticada Dados do Atendimento/Procedimento Realizado

Número da Guia	Data de Emissão da Guia
<input type="text" value="789945"/>	<input type="text" value="30/05/2008 09:17:09"/>

Inclusão de novo registro.

pdfMachine - is a pdf writer that produces quality PDF files with ease!

Get yours now!

"Thank you very much! I can use Acrobat Distiller or the Acrobat PDFWriter but I consider your product a lot easier to use and much preferable to Adobe's" A.Sarras - USA

Dados do Beneficiário

HapiContas 4.2 - Sistema de Geração de Contas Médicas Hapvida

Cadastro Movimentações Exportar Guias Relatórios Ferramentas Ajuda

Prestador Médico CBHPM AMB Taxas Mat./Med. Planilha Guia Rel.Planilha Rel.Guia Resumo Gerar Recuperar

Nome Prestador: **BRUNO**
CNPJ / CPF: **770.380.103-87**

Guia de Consulta

Modo Ficha Modo Tabela

Dados Iniciais **Dados do Beneficiário** Dados do Contratado Hipótese Diagnosticada Dados do Atendimento/Procedimento Realizado

Número da Carteira	Plano	Validade da Carteira
0213000259003024	NOSSO PLANO	14/02/2012
Nome	Número Cartão Nacional de Saúde	
ROMULO VARNE ASSUNÇÃO		

Inclusão de novo registro.

Dados do Contratado

HapiContas 4.2 - Sistema de Geração de Contas Médicas Hapvida

Cadastro Movimentações Exportar Guias Relatórios Ferramentas Ajuda

Prestador Médico CBHPM AMB Taxas Mat./Med. Planilha Guia Rel.Planilha Rel.Guia Resumo Gerar Recuperar

Nome Prestador: **BRUNO**
CNPJ / CPF: **770.380.103-87**

Guia de Consulta

Modo Ficha Modo Tabela

Dados Iniciais Dados do Beneficiário **Dados do Contratado** Hipótese Diagnosticada Dados do Atendimento/Procedimento Realizado

Código na operadora/CNPJ/CPF			
77038010387			
Nome do Contratado		Código CNES	
BRUNO		1702310	
Tipo Logradouro	Logradouro	Número	Complemento
1ª RUA	ZUILA GADELHA	173	TESTE
Município	UF	Código IBGE	CEP
FORTALEZA	CE	0000012	60310040
Número do Conselho	UF Conselho	Nome Profissional Executante	
479	CE	ARY DA SILVA RAMALHO	
Conselho Profissional	Código CBD-S		
CRM			

Inclusão de novo registro.

pdfMachine - is a pdf writer that produces quality PDF files with ease!

Get yours now!

"Thank you very much! I can use Acrobat Distiller or the Acrobat PDFWriter but I consider your product a lot easier to use and much preferable to Adobe's" A.Sarras - USA

Hipótese Diagnosticada

HapContas 4.2 - Sistema de Geração de Contas Médicas Hapvida

Cadastro Movimentações Exportar Guias Relatórios Ferramentas Ajuda

Prestador Médico CBHPM AMB Taxas Mat./Med. Planilha Guia Rel.Planilha Rel.Guia Resumo Gerar Recuperar

Nome Prestador: **BRUNO**
CNPJ / CPF: **770.380.103-87**

Guia de Consulta

Modo Ficha Modo Tabela

Dados Iniciais Dados do Beneficiário Dados do Contratado **Hipótese Diagnosticada** Dados do Atendimento/Procedimento Realizado

Tipo de Doença: **A - AGUDA** Tempo de Doença: / D-DIA

Indicação de acidente: **0-ACIDENTE OU DOENÇA DO TRABALHO**

CID Principal CID (2) CID (3) CID (4)

Inclusão de novo registro.

Dados do Atendimento / Procedimento Realizado

HapContas 4.2 - Sistema de Geração de Contas Médicas Hapvida

Cadastro Movimentações Exportar Guias Relatórios Ferramentas Ajuda

Prestador Médico CBHPM AMB Taxas Mat./Med. Planilha Guia Rel.Planilha Rel.Guia Resumo Gerar Recuperar

Nome Prestador: **BRUNO**
CNPJ / CPF: **770.380.103-87**

Guia de Consulta

Modo Ficha Modo Tabela

Dados Iniciais Dados do Beneficiário Dados do Contratado Hipótese Diagnosticada **Dados do Atendimento/Procedimento Realizado**

Data do Atendimento: **12/05/2008** Código Tabela: **02** Código Procedimento: **LISTA DE PROCEDIMENTOS MEDICOS** **00010014** **CONSULTA EM CONSULTORIO**

Tipo de consulta: **1-PRIMEIRA** Tipo de saída: **1-RETORNO**

Observação

Inclusão de novo registro.

pdfMachine - is a pdf writer that produces quality PDF files with ease!

Get yours now!

"Thank you very much! I can use Acrobat Distiller or the Acrobat PDFWriter but I consider your product a lot easier to use and much preferable to Adobe's" A.Sarras - USA

Guia de Honorários

Dados Iniciais

MapContas 4.2 - Sistema de Geração de Contas Médicas Mapvida

Cadastro Movimentações Exportar Guias Relatórios Ferramentas Ajuda

Prestador Médico CBHPM AMB Taxas Mat./Med. Planilha Guia Rel.Planilha Rel.Guia Resumo Gerar Recuperar

Nome Prestador: **BRUNO**
CNPJ / CPF: **770.380.103-87**

Guia de Honorários

Modo Ficha Modo Tabela

Dados Iniciais Dados do Beneficiário Dados do Contratado Dados do Contratado Executante Dados do Atendimento/Procedimento Realizado

Número da Guia	Guia de Solicitação	Data de Emissão da Guia
261035	90603	04/05/2008 09:27:10

Inclusão de novo registro.

Dados do Beneficiário

MapContas 4.2 - Sistema de Geração de Contas Médicas Mapvida

Cadastro Movimentações Exportar Guias Relatórios Ferramentas Ajuda

Prestador Médico CBHPM AMB Taxas Mat./Med. Planilha Guia Rel.Planilha Rel.Guia Resumo Gerar Recuperar

Nome Prestador: **BRUNO**
CNPJ / CPF: **770.380.103-87**

Guia de Honorários

Modo Ficha Modo Tabela

Dados Iniciais **Dados do Beneficiário** Dados do Contratado Dados do Contratado Executante Dados do Atendimento/Procedimento Realizado

Número da Carteira	Plano	Validade da Carteira
00100433073013019	ENFERMARIA	

Nome	Número Cartão Nacional de Saúde
RITA DE CASSIA	

Inclusão de novo registro.

pdfMachine - is a pdf writer that produces quality PDF files with ease!

Get yours now!

"Thank you very much! I can use Acrobat Distiller or the Acrobat PDFWriter but I consider your product a lot easier to use and much preferable to Adobe's" A.Sarras - USA

Dados do Contratado

HapContas 4.2 - Sistema de Geração de Contas Médicas Hapvida

Cadastro Movimentações Exportar Guias Relatórios Ferramentas Ajuda

Prestador Médico CBHPM AMB Taxas Mat./Med. Planilha Guia Rel.Planilha Rel.Guia Resumo Gerar Recuperar

Nome Prestador: **BRUNO**
CNPJ / CPF: **770.380.103-87**

Guia de Honorários

Modo Ficha Modo Tabela

Dados Iniciais Dados do Beneficiário **Dados do Contratado** Dados do Contratado Executante Dados do Atendimento/Procedimento Realizado

Código na operadora/CNPJ/CPF	Nome do Contratado(Onde foi executado o procedimento)	Código CNES
77038010387	BRUNO	1702310

Inclusão de novo registro.

Dados do Contratado Executante

HapContas 4.2 - Sistema de Geração de Contas Médicas Hapvida

Cadastro Movimentações Exportar Guias Relatórios Ferramentas Ajuda

Prestador Médico CBHPM AMB Taxas Mat./Med. Planilha Guia Rel.Planilha Rel.Guia Resumo Gerar Recuperar

Nome Prestador: **BRUNO**
CNPJ / CPF: **770.380.103-87**

Guia de Honorários

Modo Ficha Modo Tabela

Dados Iniciais Dados do Beneficiário Dados do Contratado **Dados do Contratado Executante** Dados do Atendimento/Procedimento Realizado

Código na operadora/CNPJ/CPF	Nome do Contratado	Código CNES
705.484.983-34	ROMULO VARNE ASSUNÇÃO	

Tipo da acomodação: 1 ENFERMARIA Grau de part.: 00 CIRURGIÃO

Número do Conselho: 907 UF Conselho: CE Nome Profissional Executante: MAURICIO DE OLIVEIRA ASSUNCAO

Conselho Profissional: CRM CPF: 000.904.173-72

Inclusão de novo registro.

pdfMachine - is a pdf writer that produces quality PDF files with ease!

Get yours now!

"Thank you very much! I can use Acrobat Distiller or the Acrobat PDFWriter but I consider your product a lot easier to use and much preferable to Adobe's" A.Sarras - USA

Dados do Atendimento / Procedimento Realizado

Data do Atendimento	Hora Inicial	Hora Final
13/05/2008		

Código Tabela	Lista de Procedimentos	Código Procedimento	Procedimento
02	LISTA DE PROCEDIMENTOS MEDICOS AMB 92	45080194	CESARIANA

Via de Acesso	Técnica Utilizada	Quantidade
		1

Redução/Acréscimo	Valor Unit.	Valor Total	Total Geral Honorários
	800,00	800,00	800

Observação: [Empty text area]

Inclusão de novo registro.

Guia SP/SADT

Dados Iniciais

Guia Principal	Número da Guia	Data de Autorização
3040575	3040575	

Senha	Validade Senha	Data de Emissão da Guia
		12/05/2008

pdfMachine - is a pdf writer that produces quality PDF files with ease!

Get yours now!

"Thank you very much! I can use Acrobat Distiller or the Acrobat PDFWriter but I consider your product a lot easier to use and much preferable to Adobe's" A.Sarras - USA

Dados do Beneficiário

Número da Carteira	Plano	Validade da Carteira
00100540542021018	ENFERMARIA	

Nome	Número Cartão Nacional de Saúde
LIVIA GABRIELLI	

Dados do Contratado

Código na operadora/CNPJ/CPF	Nome do Contratado
77038010387	BRUNO

Código CNES
1702310

Número do Conselho	UF Conselho	Nome Profissional Executante
3295	CE	HALLEY FERRARO

Conselho Profissional	Código CBO-S
CRM	

Dados da Solicitação / Procedimento Solicitado

pdfMachine - is a pdf writer that produces quality PDF files with ease!

Get yours now!

"Thank you very much! I can use Acrobat Distiller or the Acrobat PDFWriter but I consider your product a lot easier to use and much preferable to Adobe's" A.Sarras - USA

HapiContas 4.2 - Sistema de Geração de Contas Médicas Hapvida

Cadastro Movimen

Prestador M4

Nome Prestador: BF
CNPJ / CPF: 77

Guia de SP_SADT

Modo Ficha Modo Tabela

Dados Iniciais Dados do Beneficiário Dados do Contratado Dados da Solicitação/Procedimento Solicitado Dados do Contratado Executante Dados de

Data/Hora da solicitação: 30/05/2008 09:01
 Caráter da Solic.: E - Eletivo
 CID10:

Indicação Clínica

Código Tabela: 02 LISTA DE PROCEDIMENTOS MEDICOS AMB S.
 Código Procedimento: 28040481 HEMOGRAMA COMPLETO

Quantidade Solic.: 1
 Quantidade Autor.: 1

Dados do Contratado Executante

HapiContas 4.2 - Sistema de Geração de Contas Médicas Hapvida

Cadastro Movimen

Prestador M4

Nome Prestador: BF
CNPJ / CPF: 77

Guia de SP_SADT

Modo Ficha Modo Tabela

Dados Iniciais Dados do Beneficiário Dados do Contratado Dados da Solicitação/Procedimento Solicitado Dados do Contratado Executante Dados de

Código na operadora/CNPJ/CPF: 13175690000161
 Nome do Contratado: CLINICA RENASCENCA SA

Tipo Logradouro: 1ª RUA
 Logradouro: GONÇALO ROLLEMBERG
 Número: 1490

Complemento:
 Município: ARACAJU
 UF: SE
 Código IBGE: 280030
 CEP: 49050370

Código CNES: 2444259
 Código Operadora:

Nome do Profissional Executante: HALLEY FERRARD

Conselho Profissional: CRM
 Número do Conselho: 3295
 UF Conselho: SE

Código CBD-S:
 Grau Partic.:

Dados do Atendimento

HapiContas 4.2 - Sistema de Geração de Contas Médicas Hapvida

Cadastro Movimen

Prestador M4

Nome Prestador: BF
CNPJ / CPF: 77

Guia de SP_SADT

Modo Ficha Modo Tabela

Dados do Beneficiário Dados do Contratado Dados da Solicitação/Procedimento Solicitado Dados do Contratado Executante Dados do Atendimento

Tipo de Atendimento: Exame

Indicação de acidente: Outros

Tipo de saída: Alta

Consulta de Referência

pdfMachine - is a pdf writer that produces quality PDF files with ease!

Get yours now!

"Thank you very much! I can use Acrobat Distiller or the Acrobat PDFWriter but I consider your product a lot easier to use and much preferable to Adobe's" A.Sarras - USA

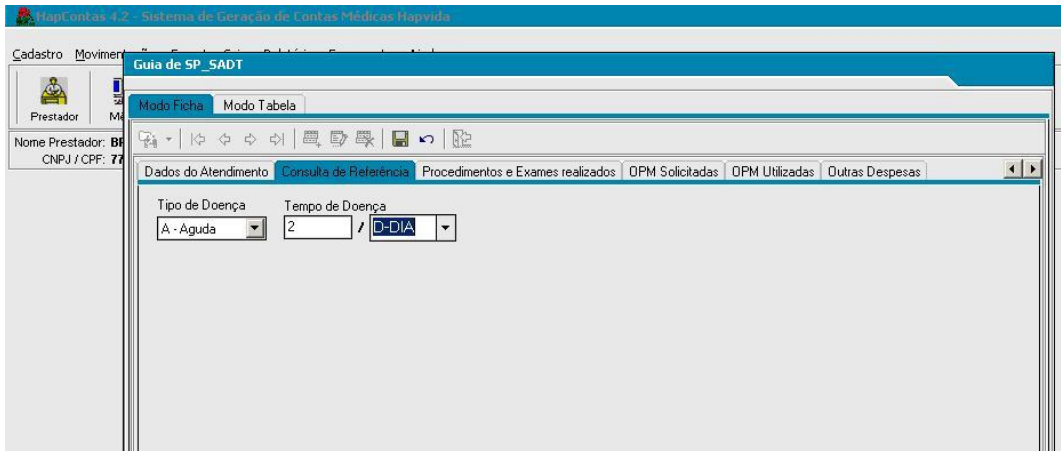

Procedimentos e Exames Realizados

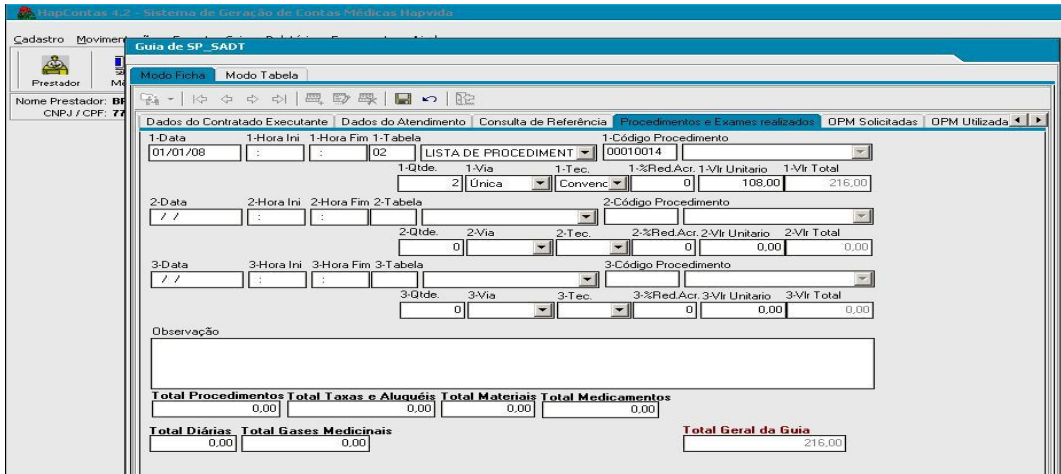

OPM Solicitadas

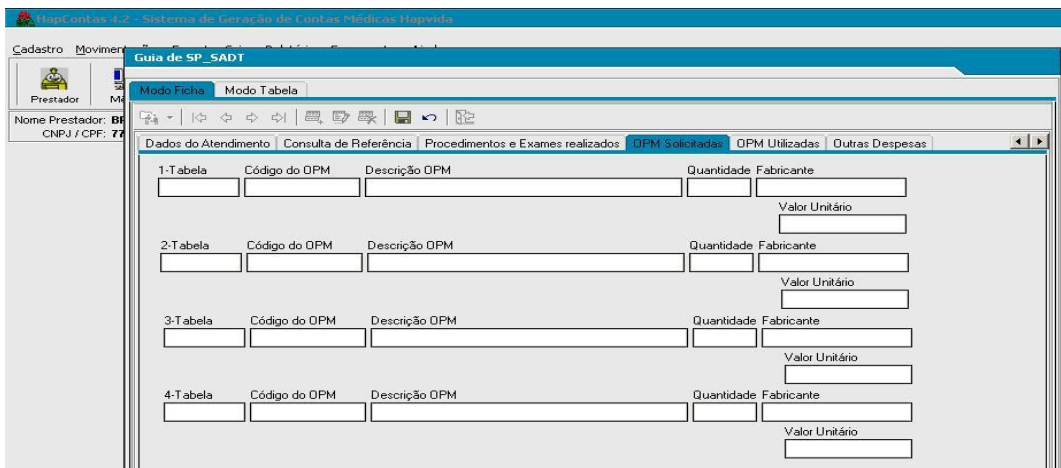

OPM Utilizadas

pdfMachine - is a pdf writer that produces quality PDF files with ease!

Get yours now!

"Thank you very much! I can use Acrobat Distiller or the Acrobat PDFWriter but I consider your product a lot easier to use and much preferable to Adobe's" A.Sarras - USA

HapContas 4.2 - Sistema de Geração de Contas Médicas Hapvida

Cadastro Movimen

Prestador

Nome Prestador: BF
CNPJ / CPF: 77

Modo Ficha Modo Tabela

Dados do Atendimento | Consulta de Referência | Procedimentos e Exames realizados | OPM Solicitadas | OPM Utilizadas | Outras Despesas

1-Tabela	Código do OPM	Descrição OPM	Quantidade	Código de Barra	Valor Unitário	Valor Total
			0		0,00	0,00
2-Tabela	Código do OPM	Descrição OPM	Quantidade	Código de Barra	Valor Unitário	Valor Total
			0		0,00	0,00
3-Tabela	Código do OPM	Descrição OPM	Quantidade	Código de Barra	Valor Unitário	Valor Total
			0		0,00	0,00
4-Tabela	Código do OPM	Descrição OPM	Quantidade	Código de Barra	Valor Unitário	Valor Total
			0		0,00	0,00
Total OPM						0,00

Outras Despesas

HapContas 4.2 - Sistema de Geração de Contas Médicas Hapvida

Cadastro Movimen

Prestador

Nome Prestador: BF
CNPJ / CPF: 77

Modo Ficha Modo Tabela

Dados do Atendimento | Consulta de Referência | Procedimentos e Exames realizados | OPM Solicitadas | OPM Utilizadas | Outras Despesas

Despesa 1	CD	Data	Hora Ini	Hora fim	Tabela	Cod. Item	Quantidade	Red/Acre	Valor Unitario	Valor Total	Descrição
Material		11/11/2008		02	LISTA DE PROCEDIMENTOS	00020010	2	0	80	160	VISITA HOSPITALAR(PACIENTE INTERNADO)
Despesa 2	CD	Data	Hora Ini	Hora fim	Tabela	Cod. Item	Quantidade	Red/Acre	Valor Unitario	Valor Total	Descrição
							0	0	0	0	
Despesa 3	CD	Data	Hora Ini	Hora fim	Tabela	Cod. Item	Quantidade	Red/Acre	Valor Unitario	Valor Total	Descrição
							0	0	0	0	
Despesa 4	CD	Data	Hora Ini	Hora fim	Tabela	Cod. Item	Quantidade	Red/Acre	Valor Unitario	Valor Total	Descrição
							0	0	0	0	
Despesa 5	CD	Data	Hora Ini	Hora fim	Tabela	Cod. Item	Quantidade	Red/Acre	Valor Unitario	Valor Total	Descrição
							0	0	0	0	
Total Gases Med.										0	
Total Medicamento										0	
Total Materiais										0	
Total Taxas Div.										0	
Total Diárias										0	
Total Alugueis										0	
Total Geral											160

Alteração de registro.

Tela de Exportação das Guias (XML)

pdfMachine - is a pdf writer that produces quality PDF files with ease!

Get yours now!

"Thank you very much! I can use Acrobat Distiller or the Acrobat PDFWriter but I consider your product a lot easier to use and much preferable to Adobe's" A.Sarras - USA

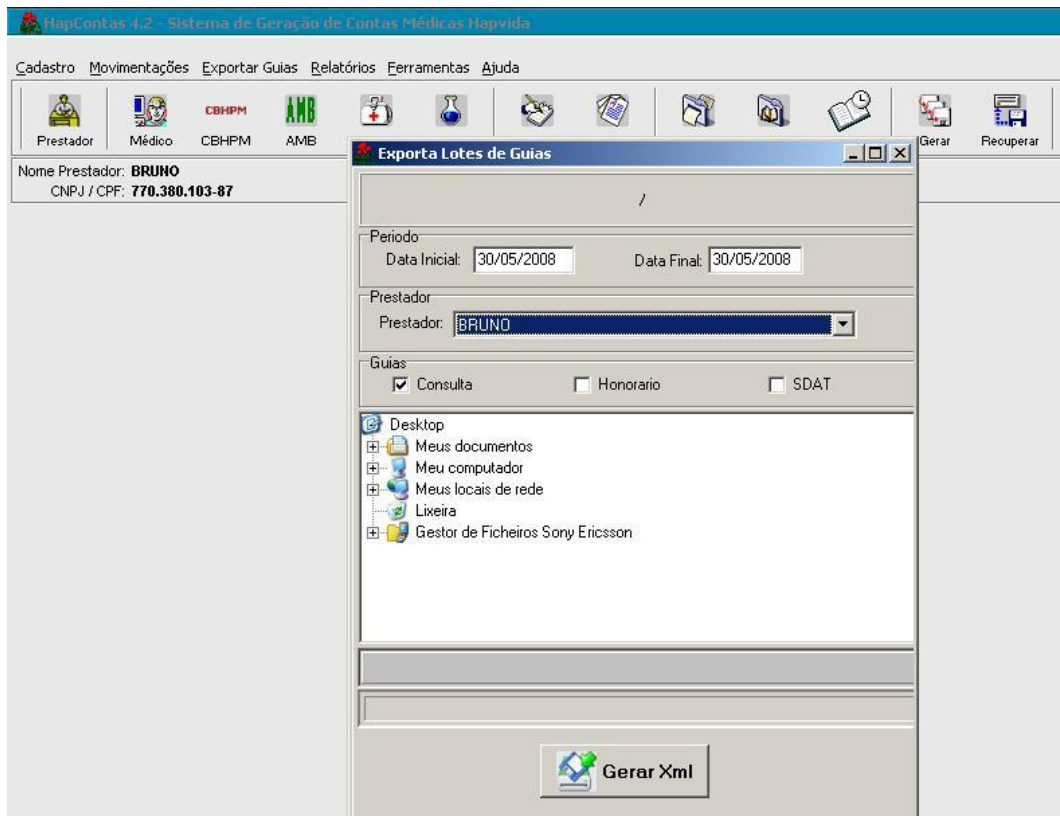

pdfMachine - is a pdf writer that produces quality PDF files with ease!

Get yours now!

"Thank you very much! I can use Acrobat Distiller or the Acrobat PDFWriter but I consider your product a lot easier to use and much preferable to Adobe's" A.Sarras - USA